

## Proyecto De Caminos Rurales

### Descripción

El Proyecto comprende la ejecución tanto de obras físicas como de asistencias técnicas encaminadas a fortalecer la gestión de la red descentralizada de Caminos, las cuales serán ejecutadas por el Instituto de Fomento Municipal –INFOM– y la Dirección General de Caminos –DGC–. El Proyecto tiene un valor estimado de US\$63.72 millones, de los cuales US\$46.7 provendrán de recursos financiados por el BANCO MUNDIAL.

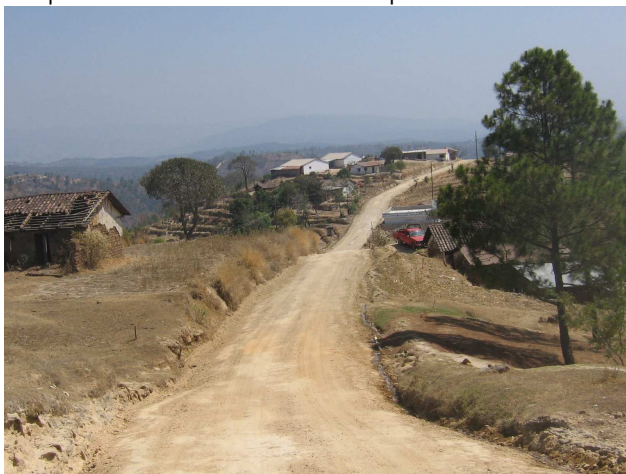

### Grupo Objeto y Área de Acción

El programa centra su intervención en dos nuevas asociaciones (MAMSOHUE y HUISTA) en el departamento de Huehuetenango y continúa su intervención en la mancomunidad ADIMAM del departamento de San Marcos.

El programa incluye la creación de mecanismos participativos y descentralizados para seleccionar, financiar e implementar programas para la rehabilitación y mantenimiento de caminos rurales. Con este propósito dirige su enfoque hacia el núcleo de la red rural básica de ambas asociaciones de municipios. Esta red rural básica comprende los caminos rurales que

están bajo la responsabilidad de las asociaciones municipales, como así también lo están los caminos que conectan las cabeceras municipales unas con otras y que están a cargo de la DGC o de la administración de COVIAL. El proyecto rehabilitará la mayor parte de la red rural básica que estará bajo la responsabilidad de las asociaciones municipales. Además, el proyecto rehabilitará o mejorará los caminos seleccionados por la DGC e incluidos en la red básica, así como los caminos que conectan a dicha red rural básica con la red de vías troncales de Guatemala y que se encuentran bajo la administración de la DGC.



### Plazo del Préstamo

30 de junio de 2011 (actualmente se tramita una prórroga a la fecha de cierre del préstamo para el 31 de diciembre de 2011)

### Antecedentes

El Programa se basa en el Proyecto Piloto de Caminos Rurales de San Marcos (financiado con el préstamo BIRF 4260-GU) ya finalizado.

El programa basándose en el anterior proyecto, utilizó el modelo de crear asociaciones de municipios para llevar a cabo la rehabilitación y el mantenimiento de caminos en las zonas rurales. El programa al poner énfasis en la participación de los municipios en la selección, financiamiento, supervisión y mantenimiento de los caminos rurales y otras inversiones, no sólo mejora la accesibilidad a las áreas rurales sino que también reduce la exclusión y el aislamiento de las comunidades que allí viven.

Generar empleo en las áreas rurales, al tiempo que se desarrollan las bases para una nueva cultura empresarial, lo cual se espera conllevará a nuevas actividades y negocios en la zona.

## Objetivo del Programa



El objetivo del proyecto es disminuir la pobreza rural y coadyuvar en la construcción de cohesión social en el país, mediante el mejoramiento y mantenimiento del acceso a los mercados, escuelas, centros de salud y toda otra infraestructura social y económica, promoviendo una mayor participación de la comunidad en el proyecto.

**Los objetivos específicos del Programa son los siguientes:**

Mejorar el acceso rural sobre una base sostenible, mejorando veredas, caminos rurales, carreteras secundarias, rutas departamentales y carreteras principales;

Desarrollar la capacidad institucional a nivel local y central para la gestión de caminos rurales, fortaleciendo la participación de los beneficiarios (participación comunitaria); y

## COMPONENTES DEL PROGRAMA



## Tipos de Proyectos que Ejecuta el Programa:

El programa a través de INFOM realiza los siguientes proyectos:

- Rehabilitación de caminos rurales.
  - \* Balastro.
  - \* Empedrados.
  - \* Adoquinamiento.
- Mantenimiento rutinario de caminos rurales a través de las comunidades.
- Mantenimiento periódico de caminos rurales.
- Construcción de Puentes peatonales.



## Principales actividades del programa:

- Rehabilitación de caminos rurales en el área de las Mancomunidades HUISTA y MAMSOHUE del departamento de Huehuetenango.
- Construcción de Puentes peatonales en el área de la Mancomunidad ADIMAM.
- Mantenimiento periódico de caminos rurales en el área de la Mancomunidad ADIMAM.
- Mantenimiento rutinario de caminos rurales en el área de la Mancomunidad ADIMAM.
- Capacitación de comités, para mantenimiento de caminos rurales.
- Fortalecimiento de las Unidades técnicas de Asistencia vial de cada Mancomunidad.
- Supervisión de obras.